



**COMUNE DI SAN CASCIANO IN VAL DI PESA**  
**CITTA' METROPOLITANA DI FIRENZE**



# **CATASTO DELLE AREE PERCORSE DAL FUOCO**

L.353/2000 - L.R. 39/2000

## **SCHEDA INCENDIO 2012-1**

**Ministero delle Politiche Agricole Alimentari e Forestali**Corpo Forestale dello Stato  
Rilievo delle aree percorse dal fuoco

---

<b>Regione</b>	TOSCANA	<b>Provincia</b>	FIRENZE
<b>Comune</b>	SAN CASCIANO IN VAL DI PESA		
<b>Località</b>	SANT'ANDREA PERCUSSINA		

---

**Data incendio** 23/03/2012**Superficie boschiva percorsa dal fuoco (Ha)** 00.13.55**Superficie non boschiva percorsa dal fuoco (Ha)** 00.00.00**Di cui superficie pascoliva percorsa dal fuoco (Ha)****Totale superficie percorsa dal fuoco (Ha)** 00.13.55**Lista delle particelle interessate**

Codice Nazionale	Foglio	Particella	Sub	Allegato	Sviluppo	Superficie in mq	
						Percorsa	Totale
H791	10	00040		0	0	1355	23768

---

*La cartografia catastale di sfondo, messa a disposizione dall'Agenzia del Territorio, nelle zone non interessate da controlli agricoli comunitari può non essere aggiornata alla attualità oppure non essere digitalizzata (presenza dei soli centroidi particella) pertanto in taluni casi l'elenco delle particelle deve essere considerato indicativo e non esaustivo. Si invita quindi l'utente a visualizzare l'incendio su cartografia catastale per verificare in modo puntuale le particelle interessate e ricomprese nel perimetro. Per quanto riguarda i dati delle superfici indicati, sono stati desunti mediante rilievi (scala 1:2.000-1:5.000) effettuati con strumentazione speditiva a precisione metrica per finalità interne al servizio d'istituto e suscettibili di errori sia strumentali sia di carattere tecnico e pertanto, al fine della redazione del Catasto Incendi, tali superfici devono essere ricontrollate e verificate*



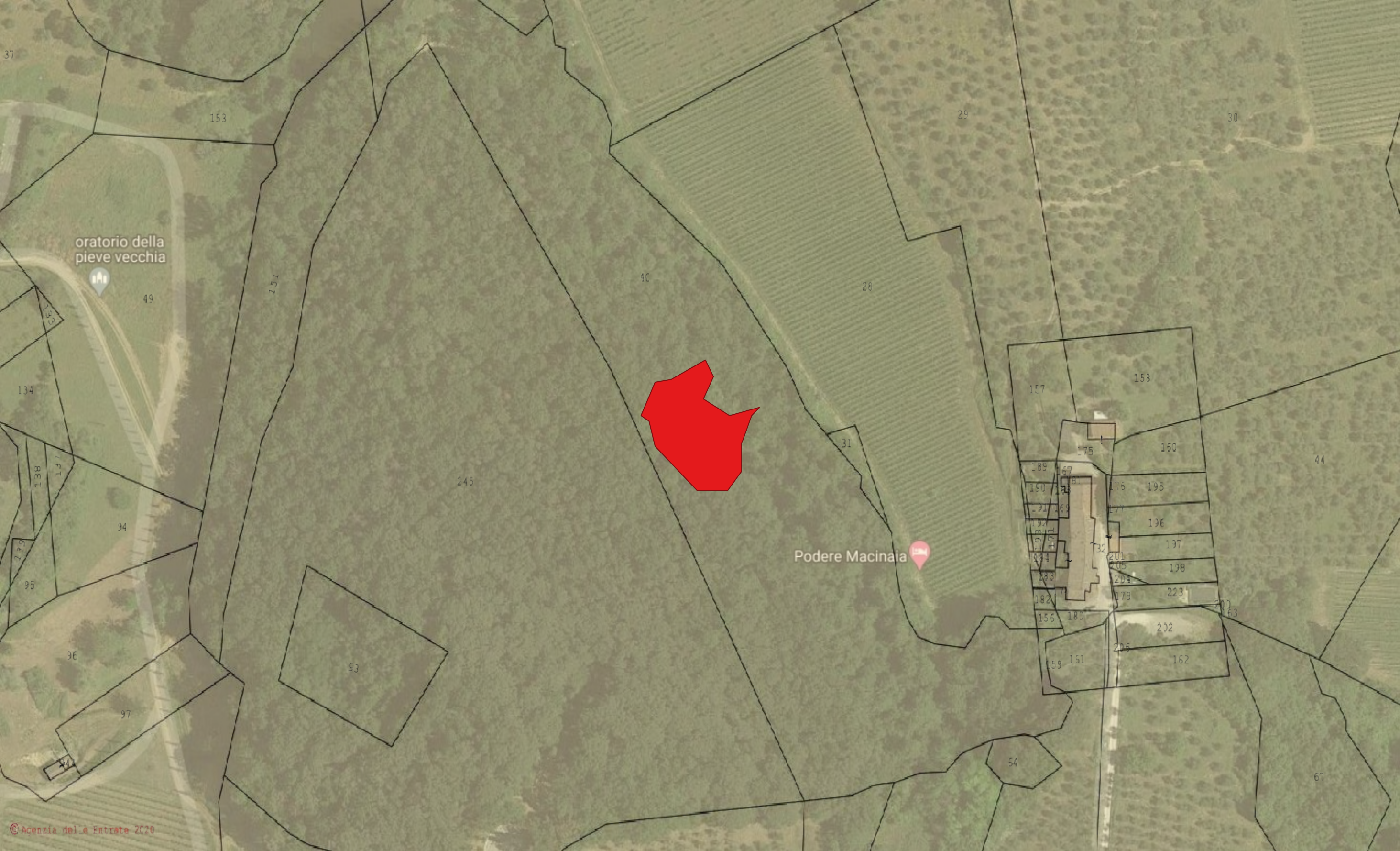

oratorio della  
pieve vecchia



Podere Macinaia







**COMUNE DI SAN CASCIANO IN VAL DI PESA**  
**CITTA' METROPOLITANA DI FIRENZE**



# **CATASTO DELLE AREE PERCORSE DAL FUOCO**

L.353/2000 - L.R. 39/2000

## **SCHEDA INCENDIO 2012-2**

**Ministero delle Politiche Agricole Alimentari e Forestali**Corpo Forestale dello Stato  
Rilievo delle aree percorse dal fuoco

---

**Regione** TOSCANA **Provincia** FIRENZE  
**Comune** SAN CASCIANO IN VAL DI PESA  
**Località** SAN CASCIANO IN VAL DI PESA

---

**Data incendio** 25/03/2012**Superficie boschiva percorsa dal fuoco (Ha)** 00.68.08**Superficie non boschiva percorsa dal fuoco (Ha)** 00.00.00**Di cui superficie pascoliva percorsa dal fuoco (Ha)****Totale superficie percorsa dal fuoco (Ha)** 00.68.08**Lista delle particelle interessate**

Codice Nazionale	Foglio	Particella	Sub	Allegato	Sviluppo	Superficie in mq	
						Percorsa	Totale
H791	78	00062		0	0	80	3538
H791	78	00063		0	0	524	4900
H791	78	00066		0	0	1023	4822
H791	78	00067		0	0	1329	1513
H791	78	00068		0	0	205	3081
H791	78	00077		0	0	2557	7134
H791	78	00079		0	0	596	5725
H791	78	00080		0	0	353	500
H791	78	00158		0	0	142	22193

La cartografia catastale di sfondo, messa a disposizione dall'Agenzia del Territorio, nelle zone non interessate da controlli agricoli comunitari può non essere aggiornata alla attualità oppure non essere digitalizzata (presenza dei soli centroidi particella) pertanto in taluni casi l'elenco delle particelle deve essere considerato indicativo e non esaustivo. Si invita quindi l'utente a visualizzare l'incendio su cartografia catastale per verificare in modo puntuale le particelle interessate e ricomprese nel perimetro. Per quanto riguarda i dati delle superfici indicati, sono stati desunti mediante rilievi (scala 1:2.000-1:5.000) effettuati con strumentazione speditiva a precisione metrica per finalità interne al servizio d'istituto e suscettibili di errori sia strumentali sia di carattere tecnico e pertanto, al fine della redazione del Catasto Incendi, tali superfici devono essere ricontrollate e verificate



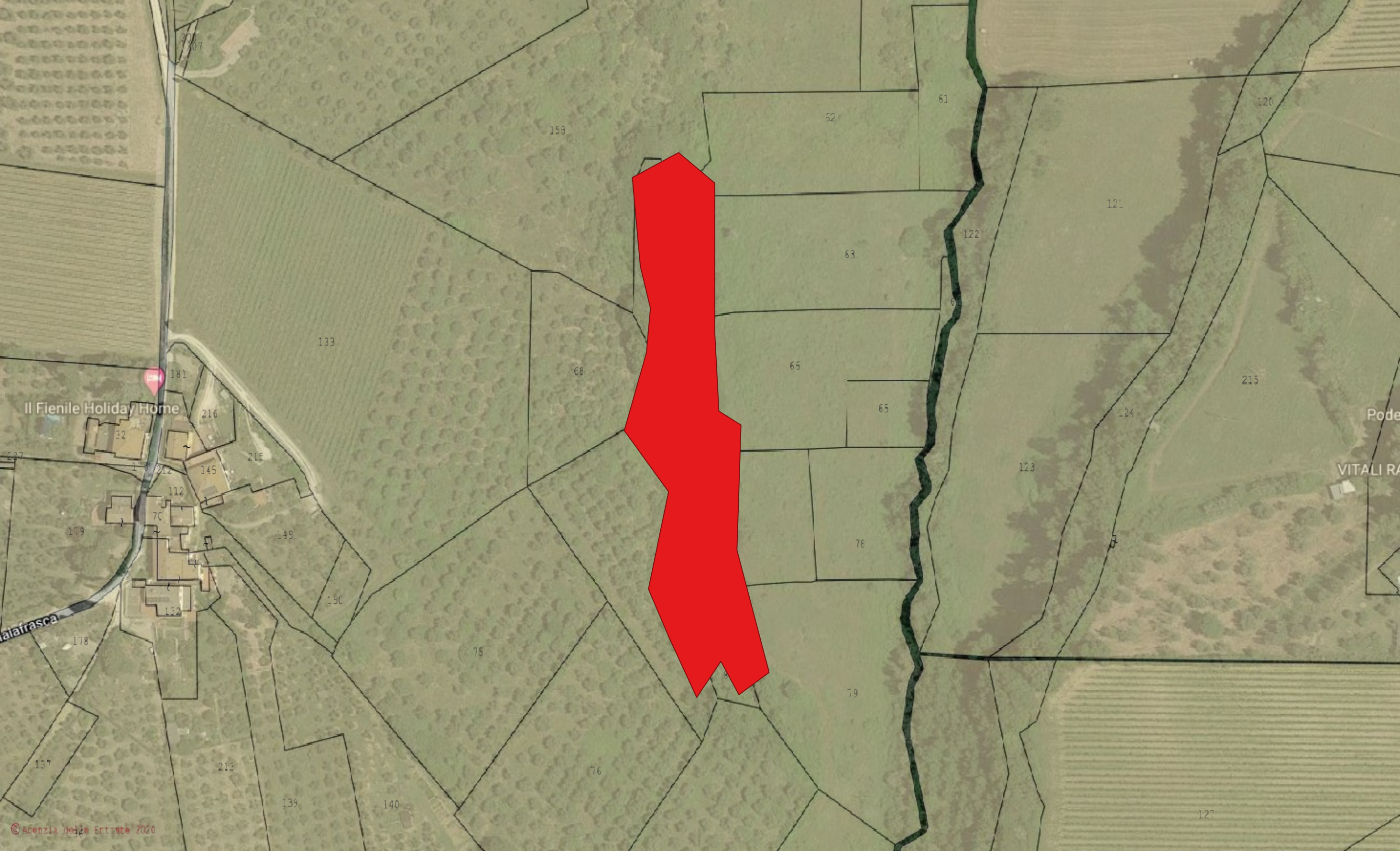

Il Fienile Holiday Home

VITALI RA





**COMUNE DI SAN CASCIANO IN VAL DI PESA**  
**CITTA' METROPOLITANA DI FIRENZE**



# **CATASTO DELLE AREE PERCORSE DAL FUOCO**

L.353/2000 - L.R. 39/2000

## **SCHEDA INCENDIO 2012-3**

**Ministero delle Politiche Agricole Alimentari e Forestali**Corpo Forestale dello Stato  
Rilievo delle aree percorse dal fuoco

---

**Regione** TOSCANA **Provincia** FIRENZE  
**Comune** SAN CASCIANO IN VAL DI PESA  
**Località** CALZAIOLO

---

**Data incendio** 02/04/2012**Superficie boschiva percorsa dal fuoco (Ha)** 00.00.13**Superficie non boschiva percorsa dal fuoco (Ha)****Di cui superficie pascoliva percorsa dal fuoco (Ha)****Totale superficie percorsa dal fuoco (Ha)** 00.00.13**Lista delle particelle interessate**

Codice Nazionale	Foglio	Particella	Sub	Allegato	Sviluppo	Superficie in mq	
						Percorsa	Totale
H791	65	00118		0	0	3	148

---

*La cartografia catastale di sfondo, messa a disposizione dall'Agenzia del Territorio, nelle zone non interessate da controlli agricoli comunitari può non essere aggiornata alla attualità oppure non essere digitalizzata (presenza dei soli centroidi particella) pertanto in taluni casi l'elenco delle particelle deve essere considerato indicativo e non esaustivo. Si invita quindi l'utente a visualizzare l'incendio su cartografia catastale per verificare in modo puntuale le particelle interessate e ricomprese nel perimetro. Per quanto riguarda i dati delle superfici indicati, sono stati desunti mediante rilievi (scala 1:2.000-1:5.000) effettuati con strumentazione speditiva a precisione metrica per finalità interne al servizio d'istituto e suscettibili di errori sia strumentali sia di carattere tecnico e pertanto, al fine della redazione del Catasto Incendi, tali superfici devono essere ricontrollate e verificate*





Via del Masso

Via Ceraldeese

Via San Vito di Sotto

Via Montecalvi

Via Montecalvi

Via del Masso

Via del Bosco

Via San Vito di Sotto





**COMUNE DI SAN CASCIANO IN VAL DI PESA**  
**CITTA' METROPOLITANA DI FIRENZE**



# **CATASTO DELLE AREE PERCORSE DAL FUOCO**

L.353/2000 - L.R. 39/2000

## **SCHEDA INCENDIO 2012-4**



**Ministero delle Politiche Agricole Alimentari e Forestali**Corpo Forestale dello Stato  
Rilievo delle aree percorse dal fuoco

---

**Regione** TOSCANA **Provincia** FIRENZE  
**Comune** SAN CASCIANO IN VAL DI PESA  
**Località** MALAFRASCA

---

**Data incendio** 12/07/2012**Superficie boschiva percorsa dal fuoco (Ha)** 05.74.58**Superficie non boschiva percorsa dal fuoco (Ha)** 21.08.17**Di cui superficie pascoliva percorsa dal fuoco (Ha)****Totale superficie percorsa dal fuoco (Ha)** 26.82.75**Lista delle particelle interessate**

Codice Nazionale	Foglio	Particella	Sub	Allegato	Sviluppo	Superficie in mq	
						Percorsa	Totale
F648	126	00015		0	0	1	4889
F648	126	00059		0	0	23950	35025
F648	126	00061		0	0	1577	4012
F648	126	00120		0	0	106	1709
F648	126	00125		0	0	11807	13421

---

*La cartografia catastale di sfondo, messa a disposizione dall'Agenzia del Territorio, nelle zone non interessate da controlli agricoli comunitari può non essere aggiornata alla attualità oppure non essere digitalizzata (presenza dei soli centroidi particella) pertanto in taluni casi l'elenco delle particelle deve essere considerato indicativo e non esaustivo. Si invita quindi l'utente a visualizzare l'incendio su cartografia catastale per verificare in modo puntuale le particelle interessate e ricomprese nel perimetro. Per quanto riguarda i dati delle superfici indicati, sono stati desunti mediante rilievi (scala 1:2.000-1:5.000) effettuati con strumentazione speditiva a precisione metrica per finalità interne al servizio d'istituto e suscettibili di errori sia strumentali sia di carattere tecnico e pertanto, al fine della redazione del Catasto Incendi, tali superfici devono essere ricontrollate e verificate*

**Ministero delle Politiche Agricole Alimentari e Forestali**Corpo Forestale dello Stato  
Rilievo delle aree percorse dal fuoco

<b>Regione</b>	TOSCANA	<b>Provincia</b>	FIRENZE
<b>Comune</b>	SAN CASCIANO IN VAL DI PESA		
<b>Località</b>	MALAFRASCA		

**Data incendio** 12/07/2012**Superficie boschiva percorsa dal fuoco (Ha)** 05.74.58**Superficie non boschiva percorsa dal fuoco (Ha)** 21.08.17**Di cui superficie pascoliva percorsa dal fuoco (Ha)****Totale superficie percorsa dal fuoco (Ha)** 26.82.75**Lista delle particelle interessate**

Codice Nazionale	Foglio	Particella	Sub	Allegato	Sviluppo	Superficie in mq	
						Percorsa	Totale
H791	89	00011		0	0	683	26342
H791	89	00014		0	0	33	1159
H791	89	00015		0	0	5714	6783
H791	89	00016		0	0	14	1617
H791	89	00019		0	0	175	3952
H791	89	00029		0	0	12600	16022
H791	89	00030		0	0	2681	3480
H791	89	00037		0	0	6718	6912
H791	89	00038		0	0	3714	5427
H791	89	00039		0	0	10882	10947
H791	89	00040		0	0	8176	10417
H791	89	00041		0	0	15025	16190
H791	89	00042		0	0	4067	4067
H791	89	00043		0	0	1619	1619
H791	89	00044		0	0	4886	4886
H791	89	00045		0	0	1467	1467
H791	89	00046		0	0	9192	12287
H791	89	00047		0	0	23220	23454
H791	89	00048		0	0	0	0
H791	89	00049		0	0	1475	1475

La cartografia catastale di sfondo, messa a disposizione dall'Agenzia del Territorio, nelle zone non interessate da controlli agricoli comunitari può non essere aggiornata alla attualità oppure non essere digitalizzata (presenza dei soli centroidi particella) pertanto in taluni casi l'elenco delle particelle deve essere considerato indicativo e non esaustivo. Si invita quindi l'utente a visualizzare l'incendio su cartografia catastale per verificare in modo puntuale le particelle interessate e ricomprese nel perimetro. Per quanto riguarda i dati delle superfici indicati, sono stati desunti mediante rilievi (scala 1:2.000-1:5.000) effettuati con strumentazione speditiva a precisione metrica per finalità interne al servizio d'istituto e suscettibili di errori sia strumentali sia di carattere tecnico e pertanto, al fine della redazione del Catasto Incendi, tali superfici devono essere ricontrollate e verificate



**Ministero delle Politiche Agricole Alimentari e Forestali**Corpo Forestale dello Stato  
Rilievo delle aree percorse dal fuoco

**Regione** TOSCANA **Provincia** FIRENZE  
**Comune** SAN CASCIANO IN VAL DI PESA  
**Località** MALAFRASCA

**Data incendio** 12/07/2012**Superficie boschiva percorsa dal fuoco (Ha)** 05.74.58**Superficie non boschiva percorsa dal fuoco (Ha)** 21.08.17**Di cui superficie pascoliva percorsa dal fuoco (Ha)****Totale superficie percorsa dal fuoco (Ha)** 26.82.75**Lista delle particelle interessate**

Codice Nazionale	Foglio	Particella	Sub	Allegato	Sviluppo	Superficie in mq	
						Percorsa	Totale
H791	89	00050		0	0	8915	8915
H791	89	00051		0	0	22988	23098
H791	89	00052		0	0	913	1159
H791	89	00053		0	0	7682	7682
H791	89	00054		0	0	12501	12501
H791	89	00055		0	0	6290	6290
H791	89	00056		0	0	113	3119
H791	89	00057		0	0	623	2682
H791	89	00058		0	0	4812	33820
H791	89	00060		0	0	314	1387
H791	89	00076		0	0	1582	1582
H791	89	00077		0	0	9425	9475
H791	89	00097		0	0	212	3913
H791	89	00099		0	0	2	2893
H791	89	00100		0	0	5206	5206
H791	89	00101		0	0	1441	1873
H791	89	00102		0	0	348	376
H791	89	00106		0	0	114	223
H791	89	00108		0	0	4181	4530
H791	89	00110		0	0	145	145

La cartografia catastale di sfondo, messa a disposizione dall'Agenzia del Territorio, nelle zone non interessate da controlli agricoli comunitari può non essere aggiornata alla attualità oppure non essere digitalizzata (presenza dei soli centroidi particella) pertanto in taluni casi l'elenco delle particelle deve essere considerato indicativo e non esaustivo. Si invita quindi l'utente a visualizzare l'incendio su cartografia catastale per verificare in modo puntuale le particelle interessate e ricomprese nel perimetro. Per quanto riguarda i dati delle superfici indicati, sono stati desunti mediante rilievi (scala 1:2.000-1:5.000) effettuati con strumentazione speditiva a precisione metrica per finalità interne al servizio d'istituto e suscettibili di errori sia strumentali sia di carattere tecnico e pertanto, al fine della redazione del Catasto Incendi, tali superfici devono essere ricontrollate e verificate

**Ministero delle Politiche Agricole Alimentari e Forestali**Corpo Forestale dello Stato  
Rilievo delle aree percorse dal fuoco

---

**Regione** TOSCANA **Provincia** FIRENZE  
**Comune** SAN CASCIANO IN VAL DI PESA  
**Località** MALAFRASCA

---

**Data incendio** 12/07/2012**Superficie boschiva percorsa dal fuoco (Ha)** 05.74.58**Superficie non boschiva percorsa dal fuoco (Ha)** 21.08.17**Di cui superficie pascoliva percorsa dal fuoco (Ha)****Totale superficie percorsa dal fuoco (Ha)** 26.82.75**Lista delle particelle interessate**

Codice Nazionale	Foglio	Particella	Sub	Allegato	Sviluppo	Superficie in mq	
						Percorsa	Totale
H791	89	00119		0	0	6	213
H791	89	00121		0	0	9	48
H791	89	00126		0	0	1577	1689
H791	89	00127		0	0	1001	1186
H791	89	00147		0	0	38	38
H791	89	00148		0	0	1	25
H791	89	00165		0	0	6034	24129
H791	89	00173		0	0	426	3295
H791	89	00177		0	0	618	1589
H791	89	00179		0	0	1661	2126
H791	89	00186		0	0	203	203
H791	89	00192		0	0	43	156
H791	90	00001		0	0	17	14508
H791	90	00030		0	0	1335	46356
H791	90	00035		0	0	885	1366

---

La cartografia catastale di sfondo, messa a disposizione dall'Agenzia del Territorio, nelle zone non interessate da controlli agricoli comunitari può non essere aggiornata alla attualità oppure non essere digitalizzata (presenza dei soli centroidi particella) pertanto in taluni casi l'elenco delle particelle deve essere considerato indicativo e non esaustivo. Si invita quindi l'utente a visualizzare l'incendio su cartografia catastale per verificare in modo puntuale le particelle interessate e ricomprese nel perimetro. Per quanto riguarda i dati delle superfici indicati, sono stati desunti mediante rilievi (scala 1:2.000-1:5.000) effettuati con strumentazione speditiva a precisione metrica per finalità interne al servizio d'istituto e suscettibili di errori sia strumentali sia di carattere tecnico e pertanto, al fine della redazione del Catasto Incendi, tali superfici devono essere ricontrollate e verificate



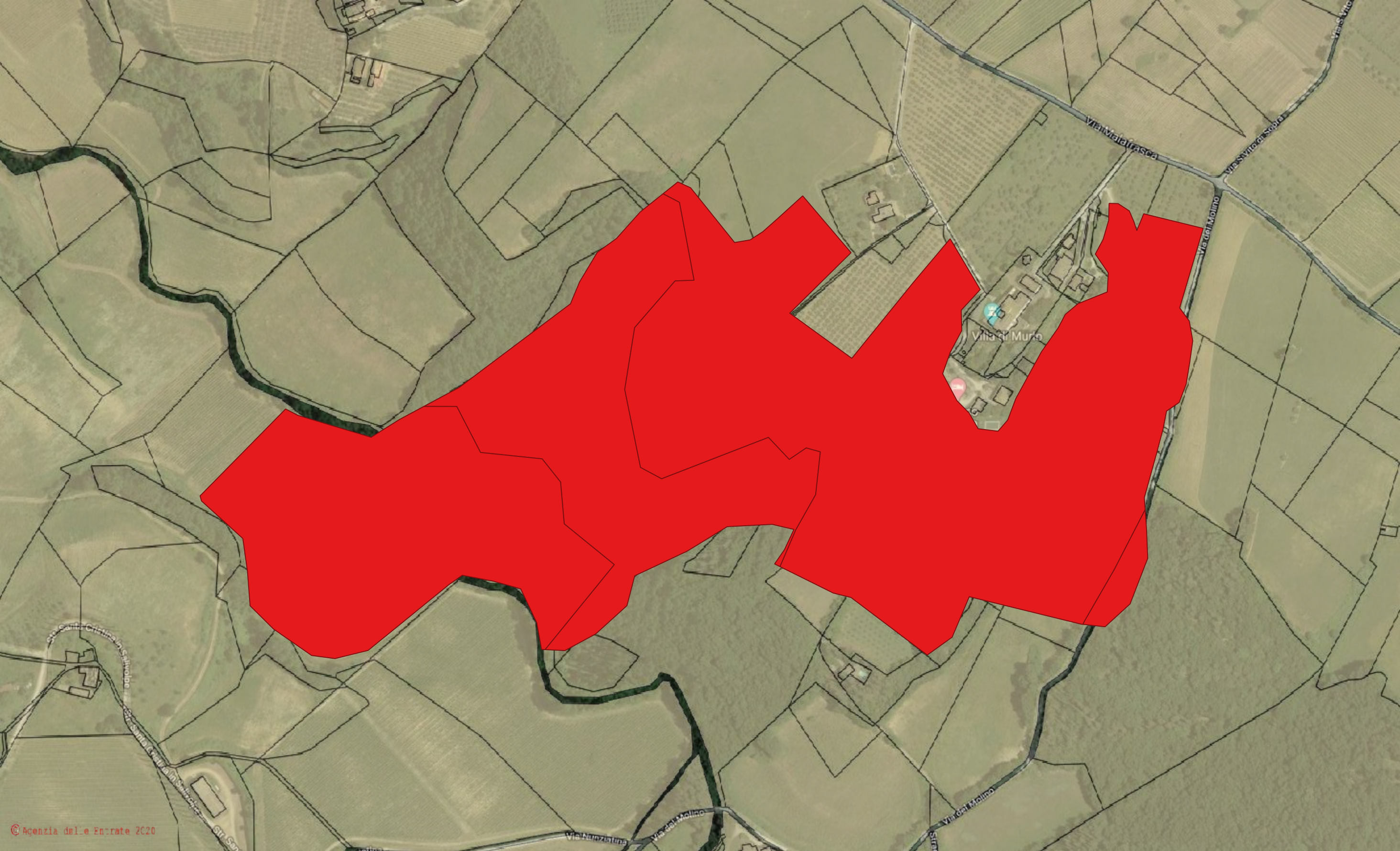

Via Malafrasca

Via Svitto di Sopra

Via del Molino

Villa di Murlo

Via del Molino

Via del Molino

Via Nazziatina

Str. San





**COMUNE DI SAN CASCIANO IN VAL DI PESA**  
**CITTA' METROPOLITANA DI FIRENZE**



# **CATASTO DELLE AREE PERCORSE DAL FUOCO**

L.353/2000 - L.R. 39/2000

## **SCHEDA INCENDIO 2012-5**



**Ministero delle Politiche Agricole Alimentari e Forestali**Corpo Forestale dello Stato  
Rilievo delle aree percorse dal fuoco

---

<b>Regione</b>	TOSCANA	<b>Provincia</b>	FIRENZE
<b>Comune</b>	SAN CASCIANO IN VAL DI PESA		
<b>Località</b>	FATTORIA DI LUIANO		

---

**Data incendio** 19/07/2012**Superficie boschiva percorsa dal fuoco (Ha)** 00.06.28**Superficie non boschiva percorsa dal fuoco (Ha)** 00.00.00**Di cui superficie pascoliva percorsa dal fuoco (Ha)****Totale superficie percorsa dal fuoco (Ha)** 00.06.28**Lista delle particelle interessate**

Codice Nazionale	Foglio	Particella	Sub	Allegato	Sviluppo	Superficie in mq	
						Percorsa	Totale
H791	44	00100		0	0	628	14738

---

*La cartografia catastale di sfondo, messa a disposizione dall'Agenzia del Territorio, nelle zone non interessate da controlli agricoli comunitari può non essere aggiornata alla attualità oppure non essere digitalizzata (presenza dei soli centroidi particella) pertanto in taluni casi l'elenco delle particelle deve essere considerato indicativo e non esaustivo. Si invita quindi l'utente a visualizzare l'incendio su cartografia catastale per verificare in modo puntuale le particelle interessate e ricomprese nel perimetro. Per quanto riguarda i dati delle superfici indicati, sono stati desunti mediante rilievi (scala 1:2.000-1:5.000) effettuati con strumentazione speditiva a precisione metrica per finalità interne al servizio d'istituto e suscettibili di errori sia strumentali sia di carattere tecnico e pertanto, al fine della redazione del Catasto Incendi, tali superfici devono essere ricontrollate e verificate*





52

48

44

141 142 143 144

138

145

42

140

51

137

43

139

150

49

149

Via di Luiano

Via di Luiano

50

100

109

151

152

52

113

Ort

111

153

154